

## Grundriss | Erdgeschoss | Variante 1

- **Nutzungserweiterung** großer Saal (Saal I), Teilbereich der Bühne als mobile Bühnenelemente
- Zentrale Anordnung der **Catering-Küche**
- Räume **schaltbar**
- **1 Backup Space** zwischen den Sälen als Vorbereitungs-/ Aufenthaltsbereich, Wand in lichtdurchlässiger Ausführung möglich

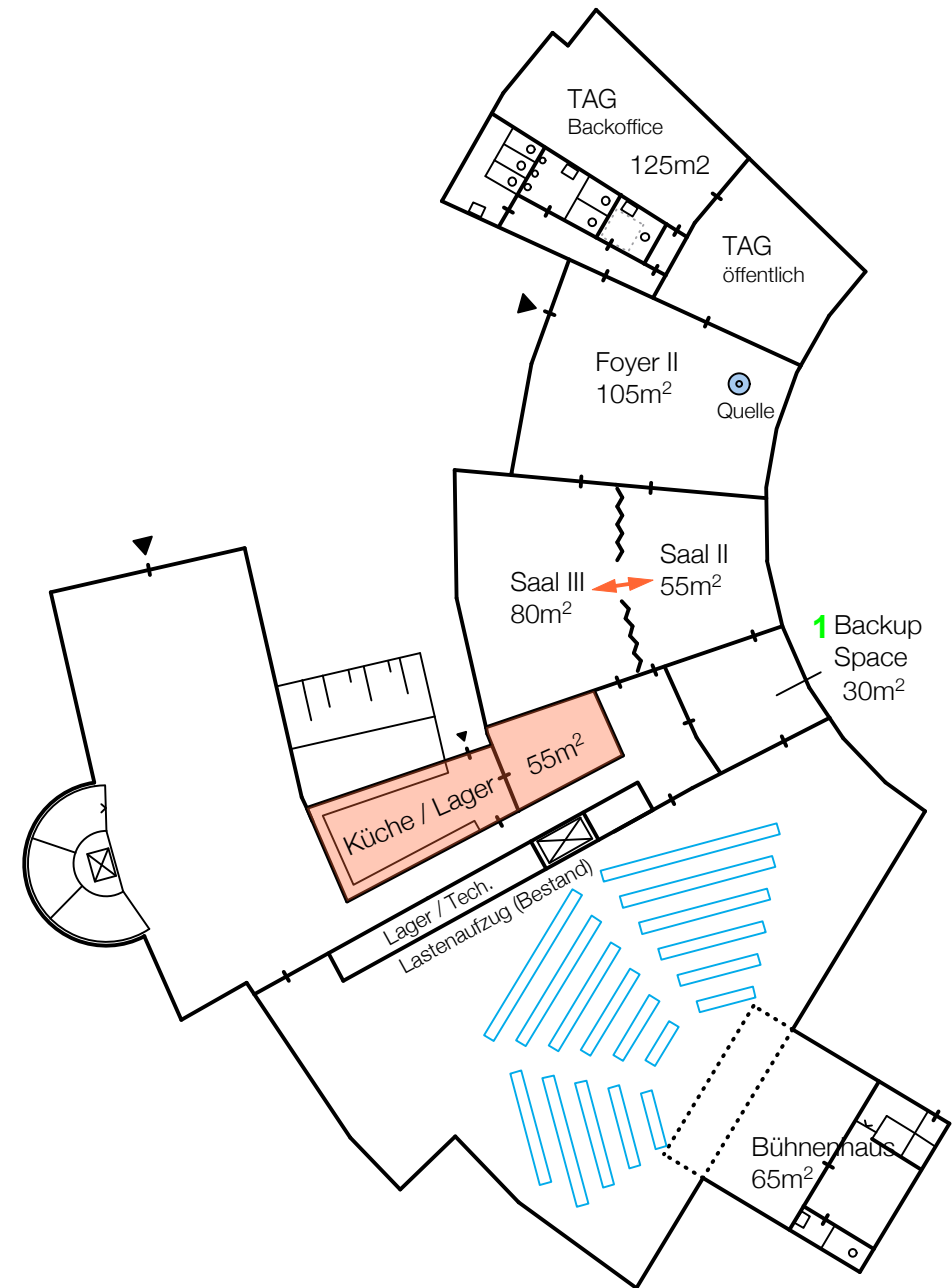

# Grundriss | Erdgeschoss | **Belichtung** | Variante 1

- Bessere Belichtung durch Einkürzung des Dachüberstandes im Terrassenbereich
- Belichtung TAG über neue Außenfassade nach Abbruch des Thermenbereiches
- Ergänzung durch Oberlichter möglich

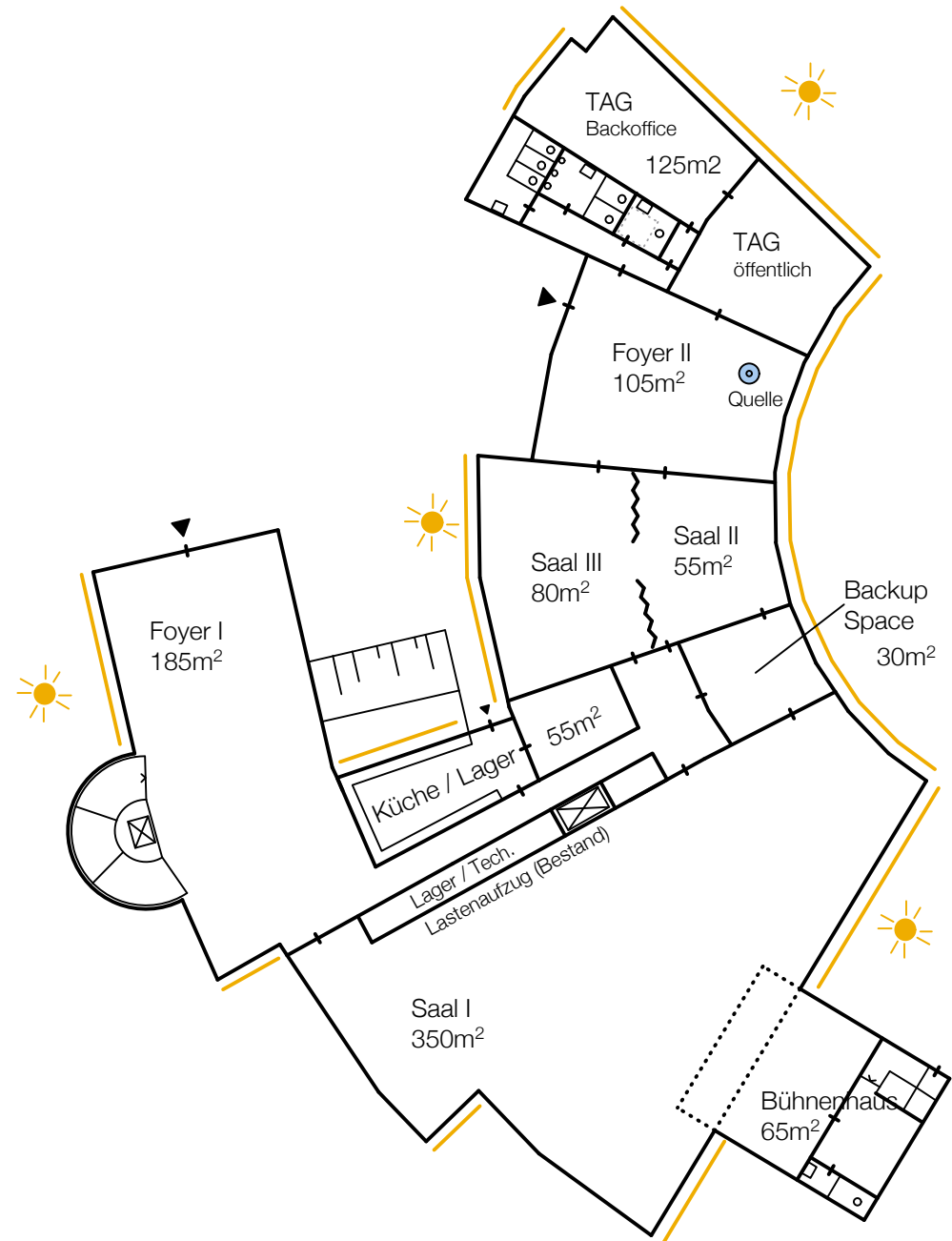

### Theatervorstellung

- Eingang über Foyer
- Servicegang für Publikum gesperrt
- Getränke / Speiseausgabe über Theke in das Foyer
- Anlieferung der Küche über separaten Eingang
- Garderobe (Schließfächer) / WC im Kellergeschoss
- mobile Bühnenelemente als Ergänzung der Bühne im Bühnenhaus

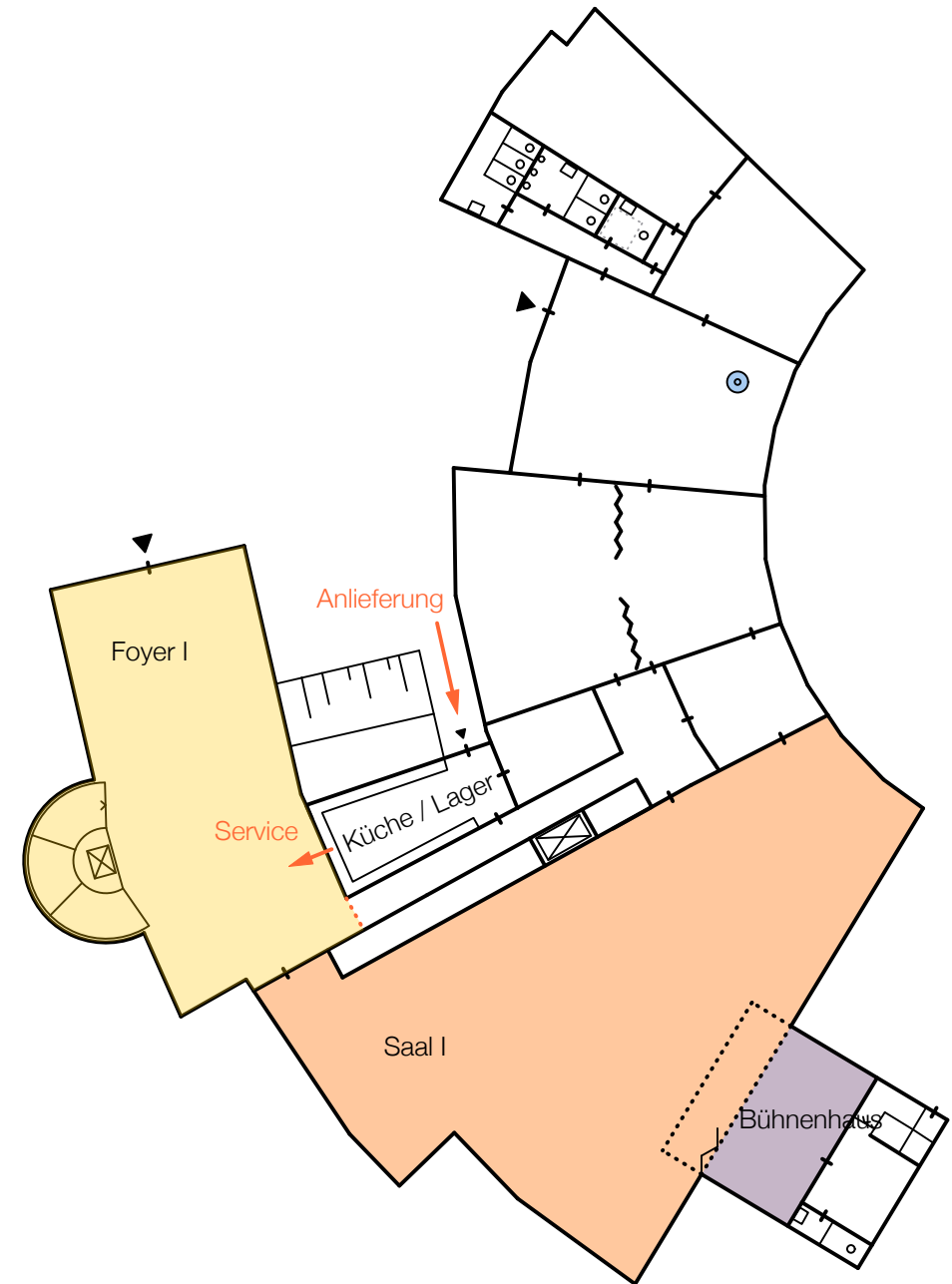

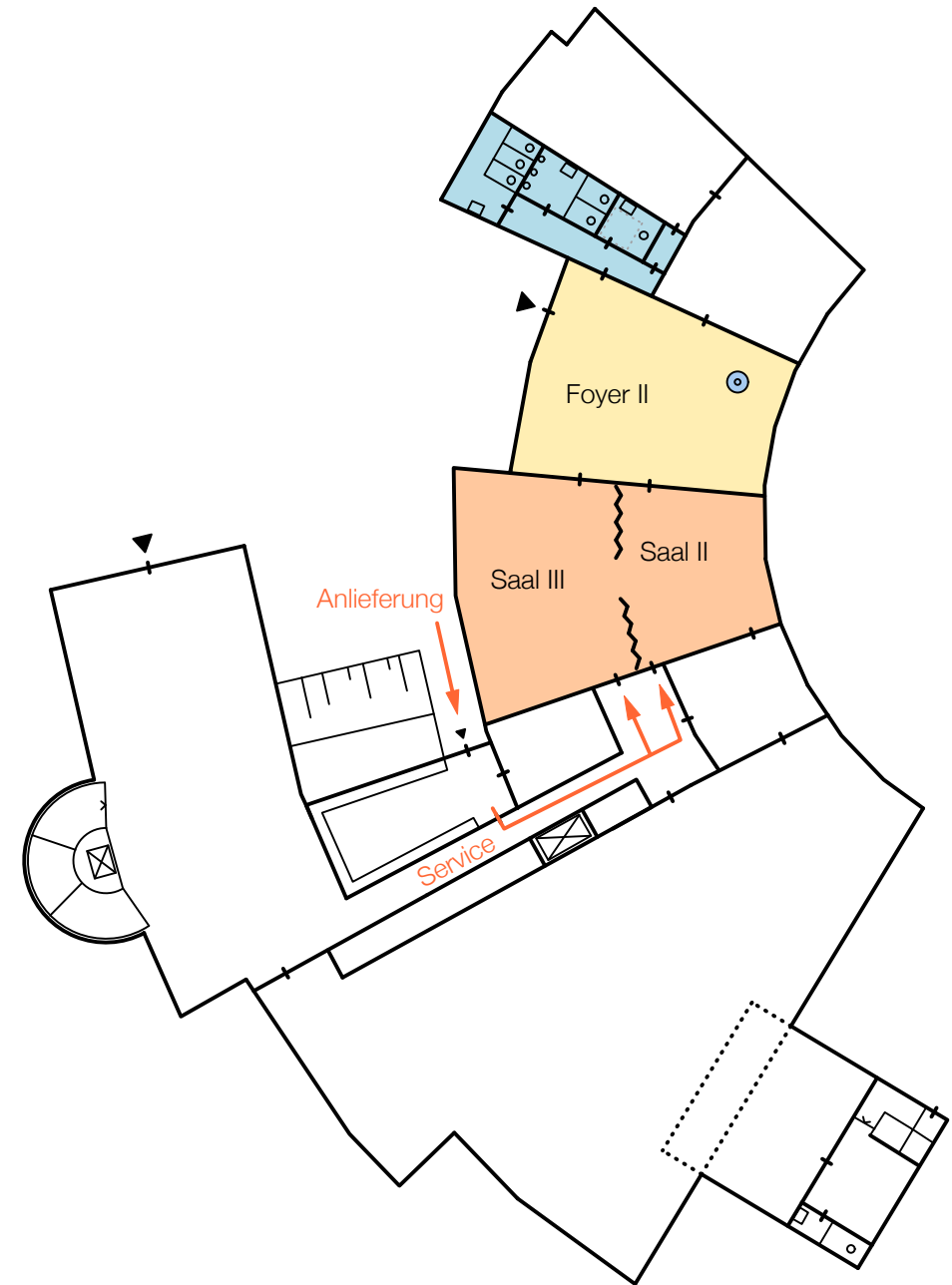

### **Veranstaltung / kleine Säle**

- Eingang über Foyer II
- Saal I und II gemeinsam oder separat nutzbar
- Verbindung zur Küche über Servicegang
- WC - Anlage an Foyer II
- Garderobe mobil im Foyer oder in den Räumen

## Grundriss | Kellergeschoss | Variante 2

- **Eigenständig** erschlossener Bereich
- Anzahl **Nutzungsbereiche 3**, unterschiedliche Größen
- Jeder Nutzungsbereich mit **Abstellbereich und Teeküche**
- **Gemeinschaftsfläche** (Erschließung) in Verbindung mit Küche
- **Toilettenanlage** für Nutzer
- **Backstagebereich** der Bühne bleibt bestehen
- Technik und Lagerräume

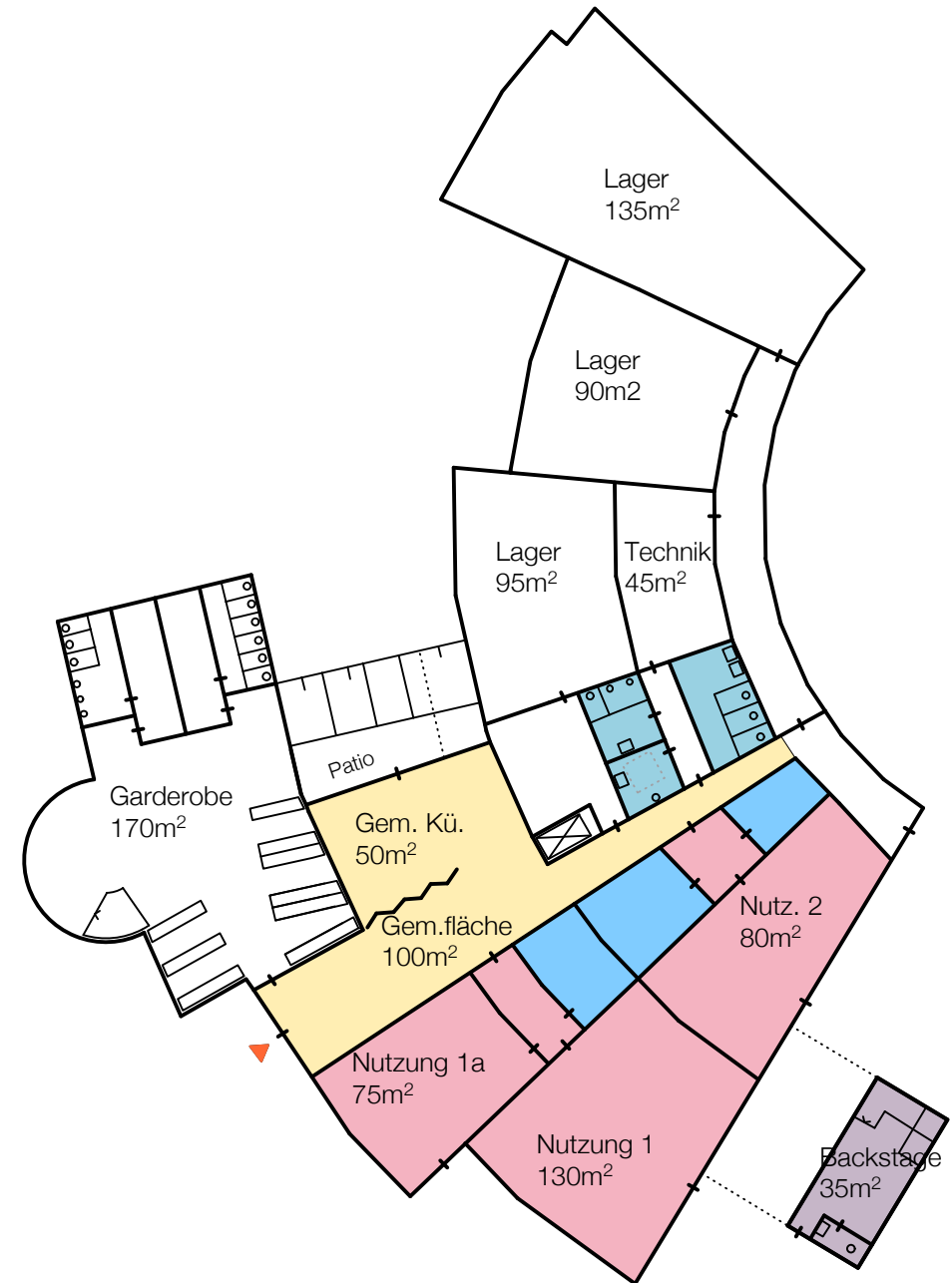

## Grundriss | Kellergeschoss | **Belichtung** | Variante 2

- Herstellen Patio vor der Gemeinschaftsküche > Belichtung
- Belichtung Südfassade durch Bühnenhaus eingeschränkt
- Orientierung der Räume zur Fassade
- Servicezone im Gebäudeinneren
- Zugang zu einem nutzbaren Außenbereich



## Ansicht I **Südseite**

- Einkürzung der Überdachung zur besseren Belichtung
- Beruhigung der Dachform durch Erhöhung der vorgehängten Fassade
- gradliniger Abschluss der unteren Dachkante
- Fassadengliederung entspricht den Nutzungen

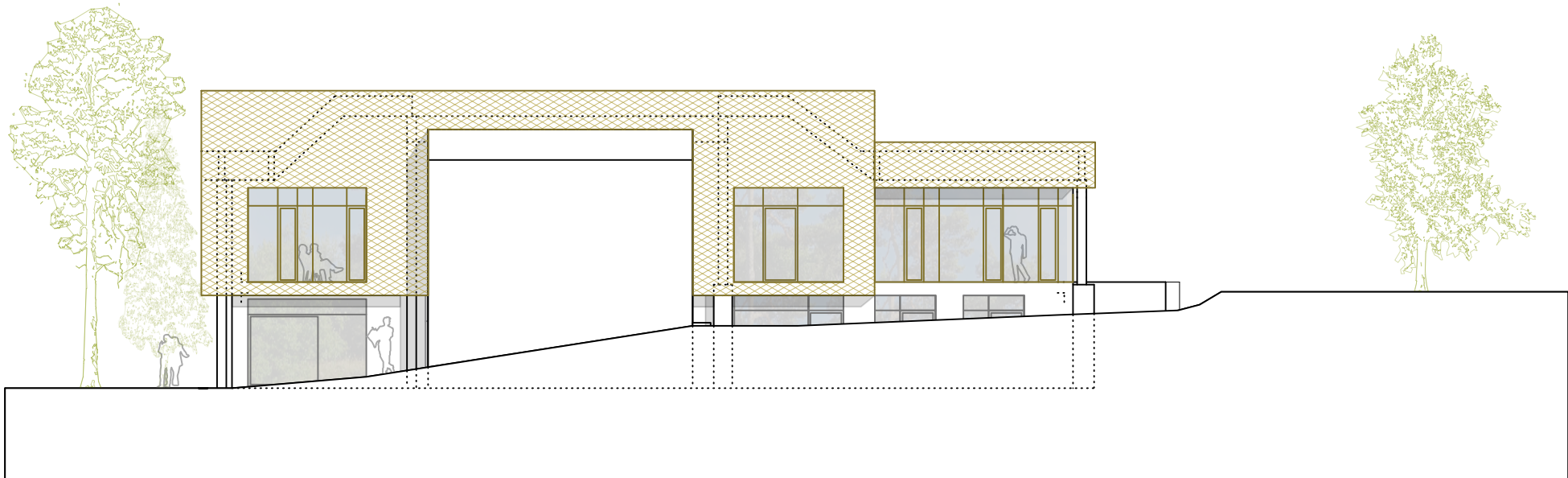

## Ansicht I **Südseite**

- Fassade im KG nach Süden geöffnet
- Direkte Zugänge von Nutzungsbereichen auf zugeordnete Terrassen





## Ansicht I **Ostseite**

- Sheddächer z.T. demontiert
- Beruhigung der Dachform durch einheitliche Unterkante der vorgehängten Fassade
- Fassadengliederung entspricht den Nutzungen

